

# Microsoft® Office Specialist 2013 講座

携帯  
申込OK

前期

## MOS (Microsoft Office Specialist) とは？

マイクロソフト社が認定するパソコンの試験です。認知度も合格率も高く、試験後すぐに合格がわかります。「パソコンスキル」は学生・社会人に関わらず必須スキルです。

夏期

◆**Specialist** 基本的な機能を理解し、一般的なビジネス文書や計算表などを作成・変更・印刷等の作業を行うことができるレベル

後期 A

| 講座・コース         | 募集時期          | 受講料 (教材費込) | 試験料     |
|----------------|---------------|------------|---------|
| Word<br>(文書作成) | 前期/夏期/後期 A/春期 | ¥ 18,410   | ¥ 8,420 |
| Excel<br>(表計算) | 前期/夏期/後期 A/春期 | ¥ 18,410   | ¥ 8,420 |

！注意！講座スケジュールならびに試験日はパソコン教室環境等により変更になる可能性があります。  
最新の講座スケジュールについては、募集期間の掲示を必ず確認してください。  
MOS 2013では、Expert科目の講座実施はありません。詳しくは課外講座・資格サポート室までお問い合わせください。

春期

前期 申込期間 (一次募集) : 4/9 (月) ~4/13 (金)

### Word

| 回数              | 日程      | 時間            |
|-----------------|---------|---------------|
| 1               | 5/9(水)  | 17:15 ~ 20:25 |
| 2               | 5/16(水) | 17:15 ~ 20:25 |
| 3               | 5/23(水) | 17:15 ~ 20:25 |
| 4               | 5/30(水) | 17:15 ~ 20:25 |
| 5               | 6/6(水)  | 17:15 ~ 20:25 |
| 6               | 6/13(水) | 17:15 ~ 20:25 |
| 7               | 6/20(水) | 17:15 ~ 20:25 |
| 8               | 6/27(水) | 17:15 ~ 20:25 |
| 【試験日】7/4 (水) 予定 |         |               |

### Excel

| 回数              | 日程      | 時間            |
|-----------------|---------|---------------|
| 1               | 5/11(金) | 17:15 ~ 20:25 |
| 2               | 5/18(金) | 17:15 ~ 20:25 |
| 3               | 5/25(金) | 17:15 ~ 20:25 |
| 4               | 6/1(金)  | 17:15 ~ 20:25 |
| 5               | 6/8(金)  | 17:15 ~ 20:25 |
| 6               | 6/15(金) | 17:15 ~ 20:25 |
| 7               | 6/22(金) | 17:15 ~ 20:25 |
| 8               | 6/29(金) | 17:15 ~ 20:25 |
| 【試験日】7/6 (金) 予定 |         |               |

夏期 申込期間 (一次募集) : 7/9 (月) ~7/13 (金)

### Word①

| 回数               | 日程      | 時間            |
|------------------|---------|---------------|
| 1                | 8/23(木) | 10:00 ~ 16:00 |
| 2                | 8/24(金) | 10:00 ~ 16:00 |
| 3                | 8/27(月) | 10:00 ~ 16:00 |
| 4                | 8/28(火) | 10:00 ~ 16:00 |
| 5                | 8/29(水) | 10:00 ~ 15:00 |
| 【試験日】8/31 (金) 予定 |         |               |

### Excel①

| 回数               | 日程      | 時間            |
|------------------|---------|---------------|
| 1                | 8/23(木) | 10:00 ~ 16:00 |
| 2                | 8/24(金) | 10:00 ~ 16:00 |
| 3                | 8/27(月) | 10:00 ~ 16:00 |
| 4                | 8/28(火) | 10:00 ~ 16:00 |
| 5                | 8/29(水) | 10:00 ~ 15:00 |
| 【試験日】8/31 (金) 予定 |         |               |

### Excel②

| 回数               | 日程     | 時間            |
|------------------|--------|---------------|
| 1                | 9/3(月) | 10:00 ~ 16:00 |
| 2                | 9/4(火) | 10:00 ~ 16:00 |
| 3                | 9/5(水) | 10:00 ~ 16:00 |
| 4                | 9/6(木) | 10:00 ~ 16:00 |
| 5                | 9/7(金) | 10:00 ~ 15:00 |
| 【試験日】9/10 (月) 予定 |        |               |

## 合格者の声

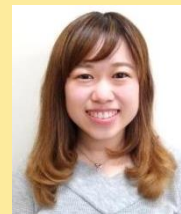

松浦 美裕さん  
経済学部 3年次生

私がMOS講座を受講した理由は、将来社会人になった際、MOSの様々な科目が必要不可欠と思ったからです。今後、パソコンを使ってデータ処理をする仕事はますます多様化されます。そのパソコンという私の得意分野を活かして、企業に求められる人材を目指して頑張りたいと思っています。またパソコンを使いこなすことによって、レポートや卒業論文の作成など幅広くスムーズに使えます。講座では先生がとてもわかりやすく丁寧に指導してくださるので、ぜひ受講してみてください。

## 後期A 申込期間（一次募集）：7/9（月）～7/13（金）

### Word

| 回数             | 日程       | 時間            |
|----------------|----------|---------------|
| 1              | 10/9(火)  | 17:15 ～ 20:25 |
| 2              | 10/16(火) | 17:15 ～ 20:25 |
| 3              | 10/23(火) | 17:15 ～ 20:25 |
| 4              | 10/30(火) | 17:15 ～ 20:25 |
| 5              | 11/6(火)  | 17:15 ～ 20:25 |
| 6              | 11/13(火) | 17:15 ～ 20:25 |
| 7              | 11/20(火) | 17:15 ～ 20:25 |
| 8              | 11/27(火) | 17:15 ～ 20:25 |
| 【試験日】12/4（火）予定 |          |               |

### Excel

| 回数             | 日程       | 時間            |
|----------------|----------|---------------|
| 1              | 10/11(木) | 17:15 ～ 20:25 |
| 2              | 10/18(木) | 17:15 ～ 20:25 |
| 3              | 10/25(木) | 17:15 ～ 20:25 |
| 4              | 11/1(木)  | 17:15 ～ 20:25 |
| 5              | 11/8(木)  | 17:15 ～ 20:25 |
| 6              | 11/15(木) | 17:15 ～ 20:25 |
| 7              | 11/22(木) | 17:15 ～ 20:25 |
| 8              | 11/29(木) | 17:15 ～ 20:25 |
| 【試験日】12/6（木）予定 |          |               |

## 春期 申込期間（一次募集）：12/19（水）～2019/1/11（金）

### Word①

| 回数                  | 日程      | 時間            |
|---------------------|---------|---------------|
| 1                   | 2/15(金) | 10:00 ～ 16:00 |
| 2                   | 2/18(月) | 10:00 ～ 16:00 |
| 3                   | 2/19(火) | 10:00 ～ 16:00 |
| 4                   | 2/20(水) | 10:00 ～ 16:00 |
| 5                   | 2/21(木) | 10:00 ～ 15:00 |
| 【試験日】2019/2/25（月）予定 |         |               |

### Excel①

| 回数                  | 日程      | 時間            |
|---------------------|---------|---------------|
| 1                   | 2/15(金) | 10:00 ～ 16:00 |
| 2                   | 2/18(月) | 10:00 ～ 16:00 |
| 3                   | 2/19(火) | 10:00 ～ 16:00 |
| 4                   | 2/20(水) | 10:00 ～ 16:00 |
| 5                   | 2/21(木) | 10:00 ～ 15:00 |
| 【試験日】2019/2/25（月）予定 |         |               |

### Excel②

| 回数                 | 日程      | 時間            |
|--------------------|---------|---------------|
| 1                  | 2/28(木) | 10:00 ～ 16:00 |
| 2                  | 3/1(金)  | 10:00 ～ 16:00 |
| 3                  | 3/4(月)  | 10:00 ～ 16:00 |
| 4                  | 3/5(火)  | 10:00 ～ 16:00 |
| 5                  | 3/6(水)  | 10:00 ～ 15:00 |
| 【試験日】2019/3/8（金）予定 |         |               |

※スケジュールは変更になる場合がございます。ご了承ください。